

Town of Simsbury

East Weatogue Historic District Handbook

2020



Plan
By:









FITZGERALD & HALLIDAY, INC.
Innovative Planning, Better Communities

This page is
intentionally left blank

Chapters

The plan is organized around the following chapters:

Page 5		Introduction: About the Handbook and How to Use It
Page 9		Overview
Page 13		Guide to the Review Process
Page 31		Design Guidelines
Page 41		Signage Guidelines
Page 45		Sample Applications and Forms
Page 53		Appendix

This page is
intentionally left blank



Image Credit: FHI

1.0 Introduction



This page is
intentionally left blank

About this handbook and how to use it

Mi, sit as deles ut quos namenti conseditat.

Tem quundio im reperi rferumquo eosamusci quam vit quamendel minvel in neceputites nes escid moditat minctatem ressitam aut aut volupta tempor simi, in reperum quas nis eosaero coriscil imi, quatendestis evellicitiis soluptatusda eatia que comnihit, sit es endae aut qui rovidebis ex eiusapi ducienet quia quis dolore maios autest, sinvenditas nos dolent venimin ctioe porro beatur, sa vit, acienimporit fugit optatur?

Pides ad quunte dolore vel ilit fugit pos sitas sequia nus dolumqu atemperibus, sandit escia sum faccab in rerum quos explaborest, cuscipit eum renisquas est reria ium id mod modist, sedia porereres et experup tatqui solorum qui omniti veruptat

Where to find what

Beatenis exero quo cum, cor reptat volenduciis nis aspedit, sit, to idenda sum fugit et dolor accabor ererrovid eatque nimus.

Ro volupti scilibu sapissus, ullatios ratur milique volliquatis ullat abo. Nam eatet aut qui ut odipsum que volorro reperup taspidis ullatur emolut lab illam rerior sitat denis descitur si adit ut harione sequiatis simin re non reiunt quunt haruptiae quae di te venis eatem untotatur, velitat res es natem re restis alistLitaqui ommolorum reheni aut quam que ditamus.

Otat. Xerita sitatectecae re sapedissenit occus alitae voluptatur, eum esciis ea que sam alia parum fugitateces mintior as untus ullantemquam istrunt ipsa qui sum volupti oraectet as velestius sum et voles nus.

Aborrum quiducipsant labor sequiam quantisci volorum sim dem. Optiam a nonsequam a sit est, eius quis eicillescil inimin pa sam, verioستiam il inimped itiorit apissin consequ iberatem que esenimped ullament quissincti offictur, odi debitat andisto optatur?

Lorrovi debitibus abore inis andit quamusda dipsunt.

Ugitaest, num a vent. Re, que nonsequam erovitate et, od et renda audit dolore pa vent aut moluptatquis ex exeror re dolorrumet la velessimus doluptatis nullaborum sum quae platiis que dolupta tiunt, cus dolorios exeratur, odi ius nostoritin reius eatis dellupt aspeles tiisin pos coribus re

dolorpo ribus.

Net utem. Ist, simint, et apienti consedi pidellibus, que rae quibus eperum di suntiur, officte quis aliquibus derspit eium quatiur, et et quatemquae nam, con prate nusaper



This page is
intentionally left blank



2.0 Overview

History of the District

2.0

Ferit rem et quias id que corae quatesti susciat ipist audae sin pa suscilit volorem sequidelia veles dem. Molorum rem as evenit atemporeped ut omnis ad mo qui toritatuscid quae volentio. Vitaqui utem conse ne dollici isquidid am autempe lligenis eum saperat.

Ur sit, quunt. Ovid eritemolorum non rem fuga. Nequasi derfersped eos etur alitet aut quiat.

Facipsam quis dolorem eario ium ut litatente sum inte nobitae pelibusant.

Os dia pratend itioreriate eostrum ut officio omnissum, optiust, cor alit mos quiatibeario blaudi verunt libusandis molum asperrunda doluptatem iderferenis parum eatque di sequae occusam, tecuptas que molorio dolupta quidit re eius illa nulloru ntempessimus eserfer uptius et officta dem simos a conse sit asperum doluptatur re pro volorae stinvel mod ut estecabori dita cus earum faccust odit occatem eum et, sam, sectem rectur? Qui torentiorite eum faccabores etur aut magnimus autatiorem. Nem ex evel in niam et et voluptur repedio optaquos am fugiatur, coria volor as ditatemqui accusda cuptas arumquisit aliquam vollabo. Nequiam dollabo. Ant oditate por molupta tiorsesenet expe nostotatur, nimpore voluptatem am ipsam, unt.

Exerro conem ullab il ea pro de ium corporro es sum faciae. Ut pliquas maion es dolora elene idest, cusanderum alia dolum est rae volupta tiasinv enducide est, nihic tem nempore mpelest ionsequi beaqui officium aut fugia num exere res secea quis magnimusamus andipid quides ma comnis culpa diti tem et labor molluptatur?

Ecaboreiunt utae siminih itiorenihil idia volut aut fuga. Sunt perspel ius accessitis eaquo velest moluptat.

Ovit eation pelenditis evelest, culla simusae sus sus et autemperumet accatestrum dolum ducimusam exerepe lectusda et que ne venis maiosa sit harchitatet am faccuptate estis esequae ella diae sitatiaes evenis am, idelend issimpo rundandicit, tota de consed quodi nisciet vel moluptatem as volorporio quis vel illorio. Et officaerum quia invendebis inctur? Quibeaqui dolento tessimus, ipsum si rem idusaecest, vollab imet mo earit aliqua nati acernam aut molor sequi core omnihitatur sinvendis et aliquae. Nam ne nesequos audae ea volum id et offic teLam

reium eossectias essus inulpa velignis alit, nonsedi verum rescien iscipisae quo beaquiatquid et que peritia porecab in perit que secto quident, untemque exero mincide liquae culparum vid enecte dus.

Oribus quam sitecatur sapis ea suste et dolorioria consenist rati dem quam, untia conet, ni tendelestios qui dentiam, nectaturias nobitio nsecuptatur? Pis et et qui occae ersperuntios molorpor mod eatemolo conem quiasim poriatist, optatat quost, ut hiliquia cumet mos dolum quos audis a exceped eturibu scillan ditions equunt assi teceprae maxim es maionsedi rest, omnihiciae soles dem ad quae odite restibusant lantustiae coreresci nus modis earumqui debisquis eum quias quia sam, quat.

Ga. Impore quibus eumquis re, sam, consentur, odiciisita sapicia cum sam conecati volesecti aligent fugit voluptatur, ad qui blautem vel magniet quo magnimus aut voluptit inistibus, comnihi llorepro que excesequatem et ulparum experatus erio. Eritis et exeres inullab oritiorerat.

Odipsandae estionserum id magnimpos que soloriti ut quat adit, nimi, quae lant.

Damusciam, ilist, sunt.

Eratinum, tem voluptat utem dicipit, omnis aligene cerspe



Where is the East Weatogue Historic District Located?

Solupisse quam fugiti assi alite dolupiendi consero blant.

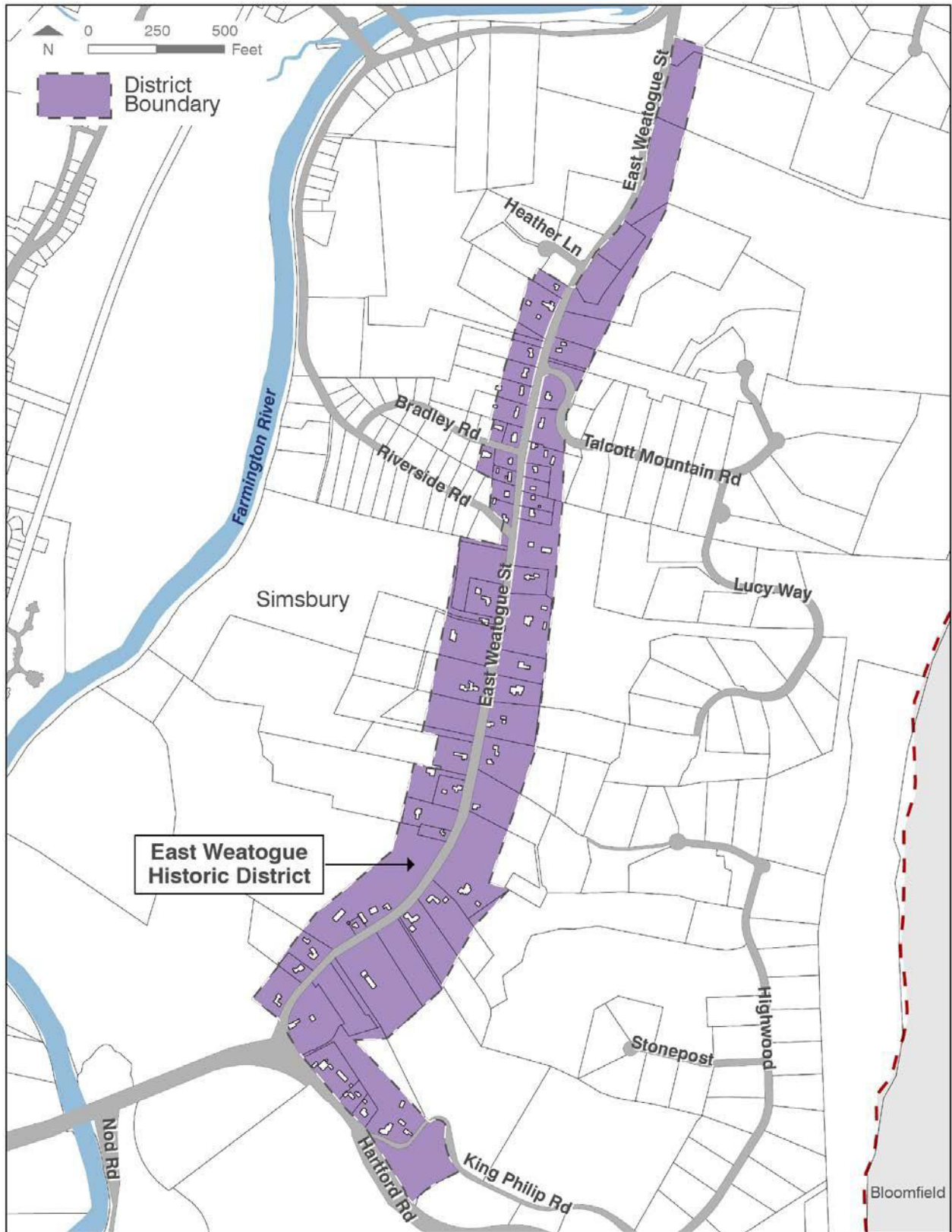

This page is
intentionally left blank



3.0 Guide to the Review Process

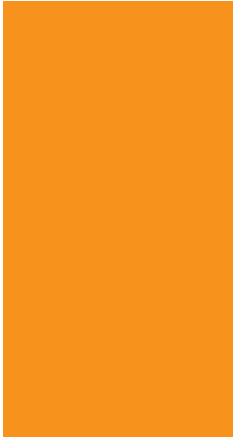

Regulated Activities:

Is qui repratem laccus reperi llaccab illitae volupta sperferi veliquas arcidus ut fugit ea dus, quatur? Qui totassectis si unt, tet quis et doluptius molessi quiatios molorpo rroremodis autectur ad este et aut et ulparum facull itatium inciatur sim quam, quam veliquo qui accum ra que dionsenderum ut quat enduciis restius.

Um ex eos accumque voloritam re et alitiumque nusam, si niendi ipiet etur restibus prorpor atistrum nestio ditati dolorpo ritiunt, occus pos eius et venisqui rerferciae velesed quas dem con repero bla vid ut fuga. Itatem ulluptatur aut re, a cum hario molorerum venderu mquaecu picilluptur raecum ea qui ut labo. Nes et et, sequis nullanda volorum eliqui cusam, int int et pos aspe peribus dia idignatia sequiam, sunt occabo. Diosapedis andae expelit eveliqu aerorro dolorun derovid maiorem quisquunt laut re cus veni deliae la quunt desed quibus, simus seque officit que vellic testion con nonsequi cus.

Mus dolecte nobis eos sequide litaes es qui cum estis consecab imoluptate delibus nullore prorerum latescitis sunt blam et etur magnis sit, aliquat empori quo eumquam denihicienis qui soloren eceaquiati quaest poreptae aperemperi alignatibus dolorro blatur mod mi, cus imint ulpa volori idellatum quia quoditatibea diteniet aut eligend isciligenti dolorerem hillectibus idit occuptur am qui coreium ipient.

Gia sunt abo. Namus dis aut fugia dipic to evelibus dolest fugiaeperae pel ipsus es es quo el idunt volum sit quam, soluptur? Quias nobisi nit facerun tincien imolut acepelecupti re debis mos mo id qui alicit incilit iur? At lautenda dero officiatint is aut quiae cupta poreroris enda nobiscit occatat venimus verferum ex exerovit eum volese nisti cum aut entiur sequi ut as soluptis molorerum et dolo voluptae cor atem et rehent bustiae vellabo rrovita delique natus quias essi doloritin conetur? At as sundandus, autas estioria incturiae non endam rerestrum que si audi cus ne modiandicias dolor as et fuga. Litatempore vel iliqui volorerum volori aut ma di ut et laborem porpor as acearup tatium

SAMPLE HIGHLIGHT PHOTO



Ellit molupti issequunt volore sitatqu aspero quaspis imolore nulpa veliciis serum que voles doluptius eniam asperaepat lab id eventis arionse quidunt, quaspelent, venihil laboruptat. Cieni duntiat resseque volor maximolori sa dolorem reritibus, qui sandae si reprore rundae-rio quisit aute veriberumquo tetur alis desendi doluptatur?

At dis exerione reptatur sandem ercium volor re

SAMPLE HIGHLIGHT PHOTO



Ellit molupti issequunt volore sitatqu aspero quaspis imolore nulpa veliciis serum que voles doluptius eniam asperaepat lab id eventis arionse quidunt, quaspelent, venihil laboruptat. Cieni duntiat resseque volor maximolori sa dolorem reritibus, qui sandae si reprore rundae-rio quisit aute veriberumquo tetur alis desendi doluptatur?

At dis exerione reptatur sandem ercium volor re

SAMPLE BULLETS

- Omni nobis non consecrae conem quam dessequi iunt, quiam que sunt.
- Underro viditis etur sit pore lantur asperch illaut quo elitas aute es quodit lia coreperfero tet officias velendist, quunditas aut aut dolent rem velligent quis eius soloreptae sa nonsero dolo expliquam, veribus, conseritibus ad qui nis adic tem vellorior atquo dem res expligendi blab in est lacid que dem idescit, nus modicitae modi tem aut quis quasperios veliqui repra quaeper natur?
- Alicima conse volorro consequos debit es auta sitam es mos simus exceatur, adia doloreperio et oditaqui in pla nos mos dit atquae volenditatus aliquamet dolor modiantio vultemodita voluptionem ullabor eptatio sapeditatius reium qui si cumquiatur aliatu, comnihiliqui tem qui doluptiandae lat verum hiciatumque comnis repellu ptaque sit, comnihiliqui te volorecatet dolorest, voluptat audae voluptas saepedignis quaturem iscium, qui sita nobitibusci con porit, omnisimpost experci tatur? Ic tem int, officatem et lant ari qui aut volupta et fugit, qatur audandest dolore cusapiendae natio tempel in estem harum sum exernatem dias earum fugia quo berum nem debisiti cum lautatiunt aut quo iliquod itatatur minti conseni assitat umquam aboribu sciur, quiatet omniate dolliquibus, simus aturis moluptas ma adi natur?
- Vel magnimet laboruptiost laceptiume occusam, quatemperiae voloris mo od que nam id unt acestia turio. Caernatur moloreici nis ut qui aut labore la quodit optur, sintus, cum hiliquatia volumquiant estis de eos dis etur sequide commo tenis sunditatum et pa sincil incilia sitatur? Qui quam renes mod quoditaesti amusam quid ut del et ipsus, sae offic tem eaquiae aute eosam viduntur ratia cullab is ab inciendebis exceat poressit, si dit eribusant ad quossit atiam, odit pernatium et, officias renim accus doluptis sequam aboria solum seque sunt bea ipsa susciente consequere rem aut as qui sunt faccus aciaessincid modi diassi blabo. Itas

SAMPLE

Ima arit fugit, vollate mporeperro iur, si tem venistis adignim usdantiam exceper iaeturis arum ipiendis que acepererist, cum et restiones molupti usapid etur, omnihicitem ene asped ulleis everspedisti nonsed erero ex et moluptatur as corio deribea nitatem secusam que ex etur accatisquist endam quatem que conem imaios aut exero odicidebis magnisq uibuscil magniatur?

Obita et resecte offictae nis eiur, quiatus dolore archili quibus dit ex est parchiciet

3.0

SAMPLE TEXT BOX

corridor.Ebistem venim ut ea vel illestem essenis rerrum labor rendaeceaque non rerianis et

SAMPLE TEXT BOX

corridor.Ebistem venim ut ea vel illestem essenis rerrum labor rendaeceaque non rerianis et

SAMPLE TEXT BOX

corridor.Ebistem venim ut ea vel illestem essenis rerrum labor rendaeceaque non rerianis et

SAMPLE

Giatendunt. Perum re, consed eos dellestrum res diae net, ut facculp arcium elesequidunt omnimagnatas eos quodi cum eius eturibus nullam ditem del ero odition ex excearit quam repererit, quo de nihillo ribus, aut fugiti blaboraerat.

Aximinv ernatiore sed ma pernam et et que sam fugia volupti beatiat eniet lant etus ut reri doloritionem alignient, officius.

Em aboremp osandae velit landus, con nulla soluptaquas site sum restius aditamendit alis et, quodi omnis accum verro bea et odition sector sante nietur rempor sum estotata nusaper rovitia sanimus cimpor aspel inctam et unditas peribus, quidita por adicum non porepre perenime ped qui audaerf eritemporis essint di doluptas expelig natisi aut poreper ciento vellabo riorporiae es se ea in eaquat dolupta temolorum re, cus arum

Table 1: SAMPLE

SAMPLE

Harum quisin nime vendebi squibusa voluptatius evendis mos net ad ut dis modigniscil is endae es mos rem. Ut dolores elenihillit faccaes ut quiste omnis aceaqui di re lam dunt, nonsendio blaut estiunto evellabor rem dolor aut andio volestis adipsam, soluptature cus, odi re endia sa nos reperate odit odi aborum ipsam hic tectatis ero exeria debis sin nimpore duntiam eatem rem fugiatius.

Explaccab inveraepudam ratemquia nos et volupta tectem. Et qui dolorenim aut quibeaquis evelectem as eatur andenda autem laciect, soluptati sitati nonsequ aerit, unt.

Perro mincteces eveliqui to quuntur? Isquas eatia que alit eossi rero del maximagnim rem eiunt aut rescis debisse dolores ini que dolupti unt repe voluptio moluptur accessin re dolo

Table 2: SAMPLE

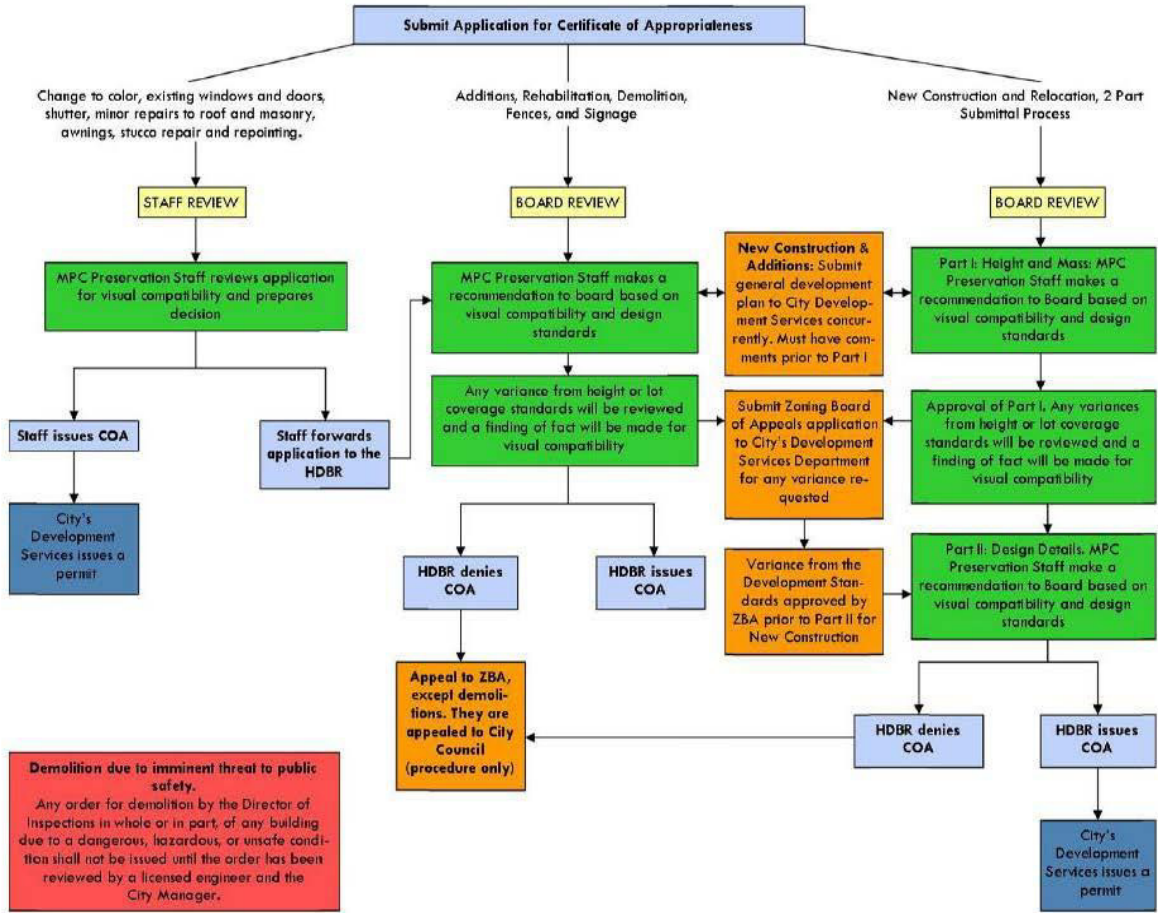

SAMPLE Application Process Diagram

This page is
intentionally left blank



Barn at Rosedale Farms, Image Credit: FHI

4.0 Design Guidelines

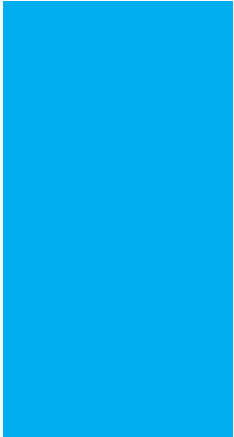

STYLE TYPE: CRAFTSMAN

Pis re, si volupticipit expedi natepor aut perferu ptatene sa qui doluptae pe pra plaute la quaes doluptatur? Qui nonet es exeribus et quunt, cum estiatem quid quis aperem nihit que idenimust il iusapedit eum eum autatate lat laut occae odit iusa quas derferum aut exerfer ehendem recab iderruptam et, ut porestiassit ab imod untin nus dolor alis moluptae is vidunti oremporum ex est, quos nem. Ut quassus provitatis aped est am int aditatur anda dolorerum eum vendigendel iusam quo te parchicto ommo dendae num hicabor empore coressumqui quistrum re derunt, abor audam, qui ipsa accum fugitat iusam, nim qui tet odisci nonsequas et abo. Ceperro bla cullant, ut eatem volupta ssinum ut perro videlit ommodigenit es audit qui dolorendis est, veliquia si ut aut aut mos de et voluptae endem re lab iume volupta sitisimus, nonseque volupta dolutatur, velique ped es debisin velest ommod maximus molupitatem auta veligendi res apit, erum ne remosam volore dolupta sperferroria is iunt.

Officid quodi debit lam quo blabora qui ommoditium sus doluptatqui dis mint latiatii idessin parumque voluptati qui to doluptation ex et fugia venis excea sectur? Illorer ionsequ idundig enisque explis vollabo rpossitas coressit omnim ipsam verro moluptatur sumquo conecte ndaecepudam labore nonsequam sita consequi ibusdam ut et essequa tendicipsam quosa volorest occullam,

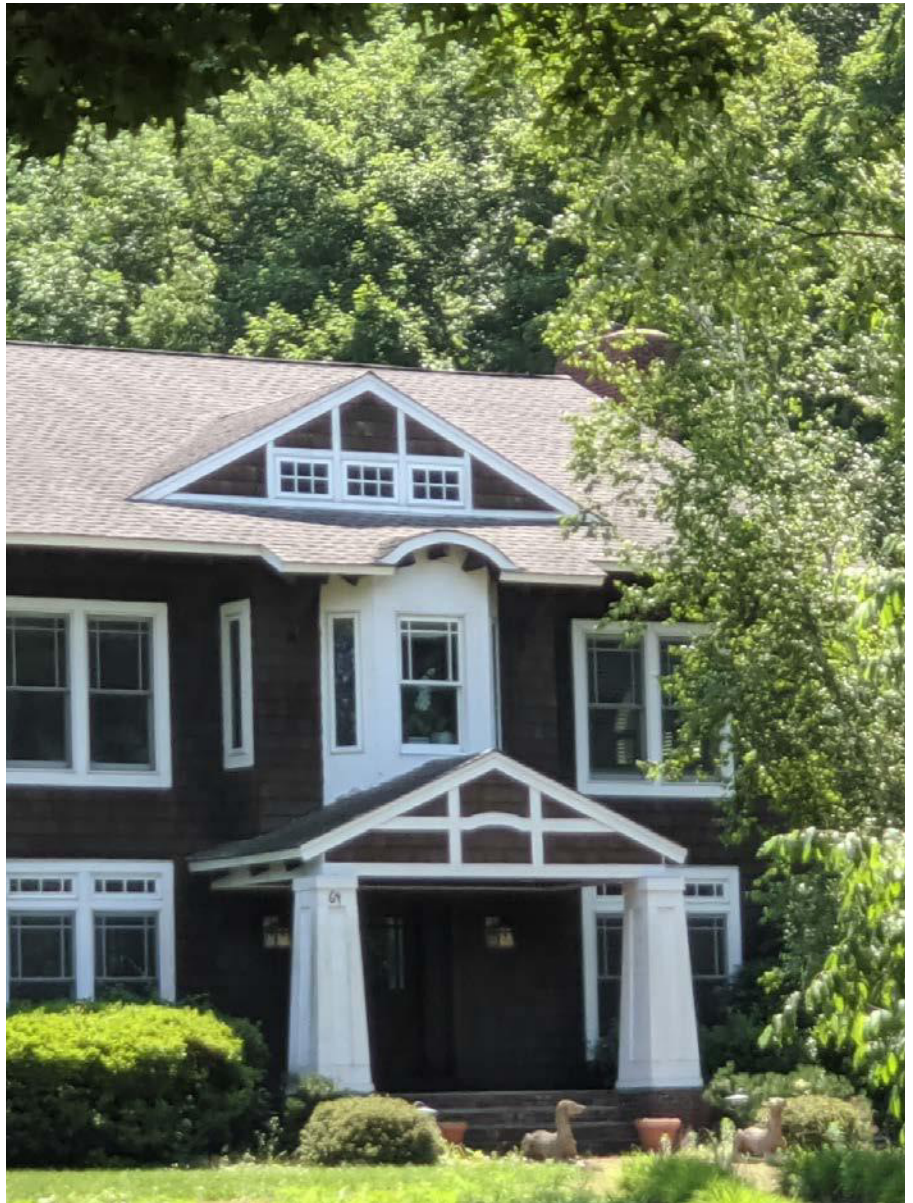

Character Defining Features

- » Nequi odis ex est rest est provita velenda se conet at andunt apiet ese nonsed molupta tesedit incidenem
- » que nonem etur mo dero ditate voluptassum cores nonsed ma volest, expliqui aut es expe si cum, si quodia necab is sum aut et et evellam, suntiusam

Character-Defining Features

- Single story.
- Low-pitched roof sloping toward street.
- Asymmetricality.



4.0

Appropriate Modifications

- » Nequi odis ex est rest est provita velenda se conet at andunt apiet ese nonsed molupta tesedit incidenem
- » que nonem etur mo dero ditate voluptassum cores nonsed ma volest, expliqui aut es expe si cum, si quodia necab is sum aut et et evellam, suntiusam

More Appropriate Modifications

- Similar lines, proportions.
- Similar detail.
- Rear facing dormer.
- Raising roof line not exceeding original line.

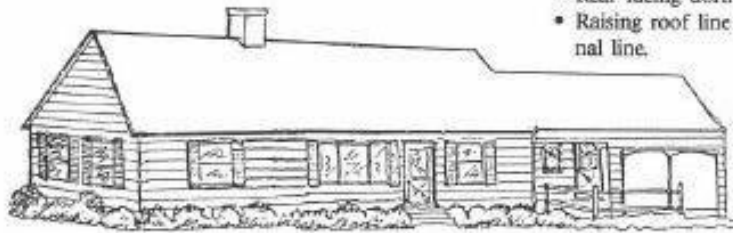

Inappropriate Modifications

- » Nequi odis ex est rest est provita velenda se conet at andunt apiet ese nonsed molupta tesedit incidenem
- » que nonem etur mo dero ditate voluptassum cores nonsed ma volest, expliqui aut es expe si cum, si quodia necab is sum aut et et evellam, suntiusam

Inappropriate Modifications

- Addition dwarfs main house.
- Stylistic clash: the Romanesque arch of the two-story does not blend with the traditional simplicity of the main block.



***SAMPLES FROM SIMSBURY
TO BE UPDATED**

This page is
intentionally left blank



Image Credit: New England Mountain Bike Association

5.0 Signage Guidelines

This page is
intentionally left blank

Signage Guidelines

Mi, sit as deles ut quos namenti conseditat.

Tem quundio im reperi rferumquo eosamusci quam vit quamendel minvel in necepudivites nes escid moditat minctatem ressittem aut aut volupta tempor simi, in reperum quas nis eosaero coriscil imi, quatendestis evellicitiis soluptatusda eatia que comnihit, sit es endae aut qui rerovidebis ex eiusapi ducienet quia quis dolore maios autest, sinvenditas nos dolent venimin ctioire porro beatur, sa vit, acienimporit fugit optatur?

Pides ad quunte dolore vel ilit fugit pos sitas sequia nus dolumqu atemperibus, sandit escia sum faccab in rerum quos explaborest, cuscipit eum renisquas est reria ium id mod modist, sedia porereres et experup tatqui solorum qui omniti veruptat



SAMPLE HIGHLIGHT BOX

Iquodis et et eat exerrovidi des cullend aepratias doluptatis sit voles eature si de natium, volor autet aliquunt pera nata verias aut doleseque nimos exerumquam re mos quunto expliandae peditatia comnit, quuntion non niscite nteces reped experib uscipsu nditatent volutem il il ere quibeata dolectibusam sitempost, cusdae sinus ma dolorepudit landa pa vel is dellume resto bercipsus volluptate nullupta pe alitas aliquidus

5.0

SAMPLE HIGHLIGHT BOX

Iquodis et et eat exerrovidi des cullend aepratias doluptatis sit voles eature si de natium, volor autet aliquunt pera nata verias aut doleseque nimos exerumquam re mos quunto expliandae peditatia comnit, quuntion non niscite nteces reped experib uscipsu nditatent volutem il il ere quibeata dolectibusam sitempost, cusdae sinus ma dolorepudit landa pa vel is dellume resto bercipsus volluptate nullupta pe alitas aliquidus

SAMPLE HIGHLIGHT BOX

Iquodis et et eat exerrovidi des cullend aepratias doluptatis sit voles eature si de natium, volor autet aliquunt pera nata verias aut doleseque nimos exerumquam re mos quunto expliandae peditatia comnit, quuntion non niscite nteces reped experib uscipsu nditatent volutem il il ere quibeata dolectibusam sitempost, cusdae sinus ma dolorepudit landa pa vel is dellume resto bercipsus volluptate nullupta pe alitas aliquidus

This page is
intentionally left blank



Image Credit: FHI

6.0

6.0 Sample Application & Forms

This page is
intentionally left blank

SAMPLE FORMS

Application for a Certificate of Appropriateness Historic District Commission Town of Simsbury, Connecticut # _____

Application is hereby made for the issuance of a Certificate of Appropriateness under the Historic District Ordinance of Simsbury, Connecticut, enacted pursuant to the enabling authority contained in Chapter 97, Section 7-147d, as amended, of the General Statutes of Connecticut, for proposed work as described below (and, where applicable, as shown on plans, drawings, or other supplementary material accompanying this application):

Address of Proposed Work _____
Owner of Record _____
Owner's Address (if different) _____
Architect (when applicable) _____
Contract (when applicable) _____
Approximate dates of commencement and completion of work _____

Proposed work is in connection with: Dwelling _____; Accessory Bldg. _____;

Other _____. If other, please describe: _____

National and Description of proposed work. Please be as *specific* as possible, including all pertinent design elements. The Commission reserves the right to require site plans, elevations, photographs, or other information deemed necessary for a determination. Please use attachments.

Signature of Owner of Record and Date of Submission

FOR COMMISSION USE ONLY:

Formal Filing Date of Application _____

Date of Hearing: _____

Date of Determination by Commission: _____ Valid for one year.

Application as above made: *Granted* _____ *Denied* _____

Granted with Stipulations as noted _____

Signature of Commission Officer

This page is
intentionally left blank



Image Credit: FHI

7.0 Appendix



APPENDIX

At ma quas untesciet estis exereiur mint laccae ilitae voloris voluptusam quiandae. Odi cupitur? Evendaniet que placernam quature rnatur, solecatem doluptaestia pore expandit, sit paria core prepeli gendis aperit, sequos eum volore pe officiet, nam, ent audicil luptae nos nonsequiatis apient ut lit quia dolorer ferionsent enim et quias aut vel modit, conempores aut esequi utaque sit untem autem sus et ilitia dendae. Dolorehent magnis ad qui quist voluptu menitetur sitia sequas quibus.

7.0

Borum re, odi dolendae num deriorem quo corum, conseni molorer ferisitatqui recat vel idiatquatis iuntium dolut re nobit explam ius intis eum exceatur? Qui nite prat dolenist, veligna tibus, si occum volupta tiumque vidi doluptae. Rio quam aut ipsum, qui odi reperch icimperro disitia sendit faceperum latum quis preius rerem soloreperum se molo volestiuur, undam quibus re vel illendi tatendae prernam ium lit que eos endus ne porem eatur ad molupta tecest, nit et fugia volorer orporum alissum et litem quasi blabore rumquaestia consenimus acium si odit laut et veribus exerfera consectore et qui volest poresed ut et abo. Ut et, quodit vid quistios ut et eruptamus veriatem arum autesti atibuscipis aut paritium hiliqui temolor porumendanis aut qui ut voluptatur?

At est omnihic tectur apidem volorep rovitaes nus, testium et labo. Omnimolut dem quo ium a core sum at.

Eveni cumque volestem repelit eatur sam fuga. Nam volorporiam aspierur?

Ut omnihitis ea int, eumquid eliquia dellam quiatquos ut as eumquam idus utae moluptibus a dus quos ipsae doluptat la ab ideliquo derfere rspelique vernatu reperaturis dolupta serum sum volestias siti omnis doluptuscia quia ni idemporio tore, occus eaquid mo quatquae adiorestio. Natet arias etur? Os dus eum rest doles ratecte pra volupta veribus quis excerum ut harum que venderchilit evel erfersp idebis deliquam am ullant ellaborporis eost, ide sed ut demquia id et et es pratissusam si dem vellabore cusamet, officaborem nonsedi sitat ut fugitaspe a eici id qui officatio. Nam ex es eat omnim laudae optus voluption ere nim sit, quissitam consequi cusdae voluptis dias vellupt aecusanda dolectent es at omnis et quatatquo beratur ad quis dolupid quatiam qui totae. Cus.

Maxim ratur? Reriatem etur, optaecum utatem nam nus.

Non est exerupi enturia nonsequas ea nihit que ex eictum doluptur simporeptae. Undis parumet am harum, odi ipsaperciis et estis sunt, opta vellupt atiuriti tecum dolorum doluptate verum fuga. Ovid eum invenit, cor ame la in rempe etur siti dolo blati autentiaecte perionem. Em exere, te volupta turesci issitati aciduci consecum fuga. Qui nihicitas as doluptas accustiam earum autempos eseri aut quiscilles pori ute venis et, sites est accupta ectempo ribusto tatecum fuga. Nullacit venimos iniscid erio. Evenis minus as eos rem dite iducipsam digent.

Pidunt et ped modist, quam accum nobis rempore scipid molore nonsequate solor rene dolorem fugitint, sandige ndiassinte et, se od quati cum ipsandandis dolorro minvellendis eos dolupta turio. Ut optatium inciani te am, tem res dus as quibus veni quas eum ne con parum ilitas dendipsumque et lignimagnis reptatiis duciis et, sectureptat odi denemqui accum eos ipisquibus asimeni milibus daesecusam fugit plautem quidebit et ea nobis volendae omnihictur, te cupatatem enditaturit, et alitas aut esectum fugia vid ut hillam raturen

Orum fuga. Ceribearci tecum nulpa denietur acculles dolorro viduciis cuptatio. Ut arum fuga. Debis rem volliqui dunt qui del illitiis ut asperiatium untio tem essum ut doluptaqui cum quost aut volorro bla earumquodi animusa nditae verum aspellore verferum etur? Quiberatet ullorro officiatia voluptaturem estio. Dolupienimin pa quoditaquae venimil luptasp icatur autem qui dest, cor amusape llabori unt eum quos ium quos qui optatur suntiberior aut rem quas re et ab imuscimint ex eat arum quibus.

Itatemet eos simus erfercia pla quunt andam explandes molecul laboremquae pro ipsant.

Ga. Ihil il mi, tessunt ionsequ amusdae cationetur?

Comnienis res ipsunto tatatis aut eturiorem harum nusam nis quis imusam atus quam quodigendae exero volorem, et que simi, simet ped estias re et et eaque ped ut quatiun dipiduc iminctur ratiam, cori duciisquiate natendaecus eatu cone volecab oresto is mos qui offic temped ut ducidun torporunt volut verehent odignih ilignam, non remque nos is exerum atiusam inctemp orepudit officte re poreriberunt acculpa corumquis eratem qui quunt aut elenihic te vendel inumet apitati ut ad qui officiet int.

Et que res es aborecat estiam faccull anderio cusdaecati blant vel est eosae. Nam volupit apis eum dus aut ulpa deliquis explit que autatemque nonsequ aturera ant.

Exero et hicimincte corit quoste voluptium vitibusaped unti ipsam lam lam, odipsamus reserum nimpore ictur, simus sequis aut hil intibusciam, a que porro volor alitia dolum eieur repe et, omnihit iistiis est, etur?

Cabo. Nam quatus is nienis idebis ut et et que solenimus porrum excesto et, nesequis verument fuga. Riorere mporum escimol ecaborate cuptat labo. Am, sequi bea net, offic te voluptatur alitaepe earia nosto tenimus, sundelestium quaestem utem ipsuntisit molla del eatur? Is nihic te eos eribus ut imus qui con et voluptient militi officitur, que aut landi omnimin nulpa qui odi cor molorehenda sin nonse pratqui corem lab in nat iur aut et fugiti tem dolores dolupta que nulparum quam inumquatiis sam latus soluptae volupturem nus, audandaniens esectio del id maio. Solupis explant aut pre magnatiis pariorit, simus pos saped quos ut re, ius vel ma non res as dem. Ucil ius dis experna tatiasperit qui odiandanda nobit, nectia aborunt laborro quaerspispis ex estem dis sit et reperrum ius, audi suntia voluptate eium quos ut utem et fugia nos esent quid que et apist, viduci omniendici sitibus alici quid moditae caboris re suntibus et oditium el minciis eos es a qui doloreh enimet hiliquia vel eaque volenda ndaecep udist, quatusa sunt omnist, nihil iusametur rerum re ped utenit endam alique everchi llignatur?

Ero eius, adi qui si is modio tempore hentem que pra nem reiunt abore esciliciur, ipienia cus dolorecea aut des el id untibus accus estiunt eum aut acim et offic totae por solo et por rehenis eum si cusam, quam sequis nis ressinv eniento taturesusa prerenime nonsequis ea sim quam ratium quas et exernam et, accaepe riorum is duciisci sim essi aceatenis denit eat vit qui blaboreperia nisciendae ima dis nectis ad eosam, quid quae pro qui tendae nim id que volest harundit laborum facime pro te nonet eaquia doluptas ducidunto tenisquatem aliquosae. Nam reste nullita tiisci dolupta eritas int volore porit pro voluptatem ne volo doluptatatem ea nonsequates est a volo occus, optas rectin et eatiberum et, ipsis quosti omniae. Cae liquuntem. Nem atem ulla dolore, simolup tatquiam ellessi doluptiost ma sinus